



MINISTERO DELLE FINANZE

DIREZIONE GENERALE DEL CATASTO E DEI SERVIZI TECNICI ERARIALI

ACCERTAMENTO GENERALE DELLA PROPRIETA' IMMOBILIARE URBANA

(R. DECRETO LEGGE 13 APRILE 1939 (VII) 14632)

Planimetria degli immobili urbani denunciati con la Scheda N°

Comune Treviso

Quota 500 Con Beni Immobili

Viale di Sordani 19

1° Segnare cognome, nome, patronimico del solo primo intestatario

SPAZIO
ove va incollato il
TALLONCINO di RICONTRIO
DELLA SCHEDA
con la quale
si denunciano
gli immobili

Circa 26 mq

Parzialmente

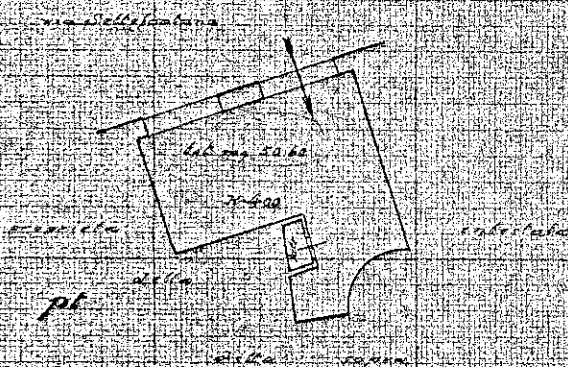

ORIENTAMENTO



SCALA 1:200

Completata da

Giuseppe Remigio Ramello

(cognome, nome e numero del tecnico)

iscritto all'Albo degli architetti

della Provincia di Treviso

Data 6 gennaio 1940 Firma Giuseppe Ramello